

MURO DE ARRIMO  
Vista Frontal – Trecho 01  
Escala 1:100

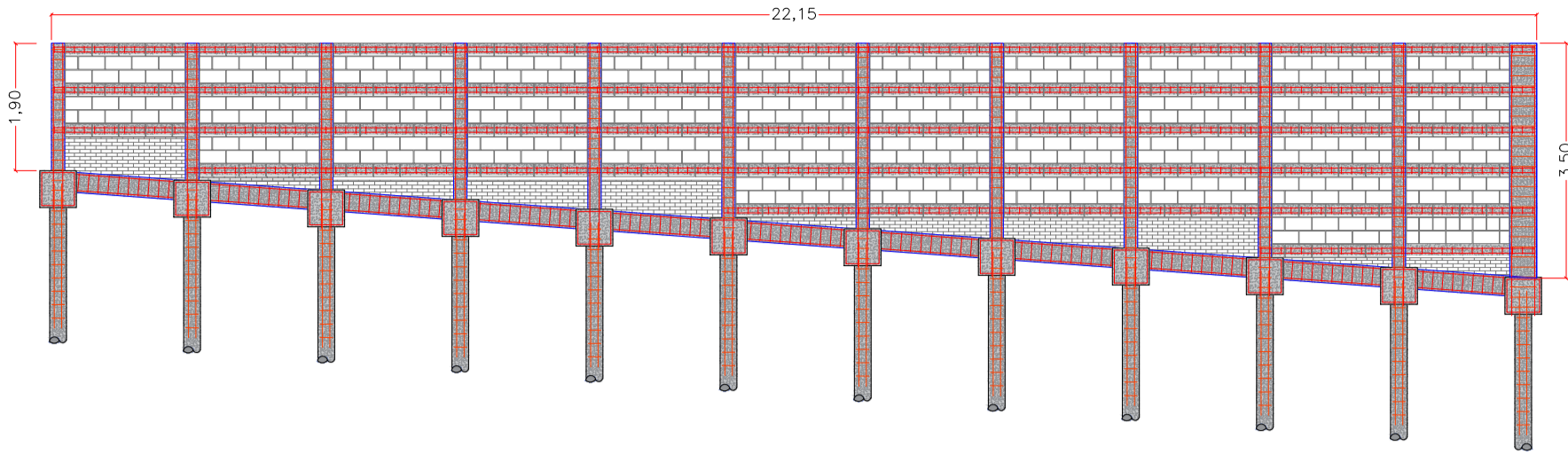

MURO DE ARRIMO  
Vista Frontal – Trecho 02  
Escala 1:100

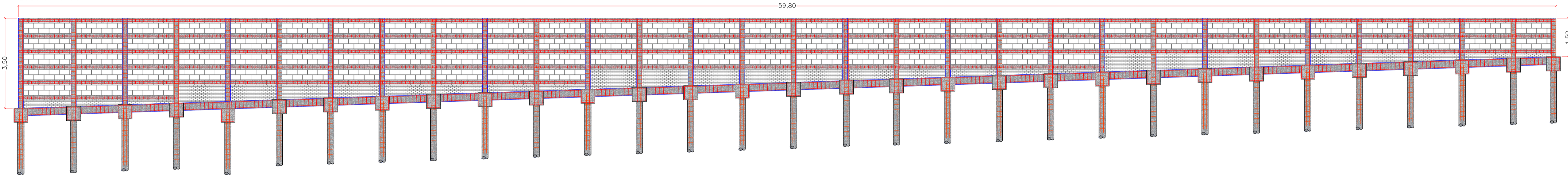

MURO DE ARRIMO  
Vista Frontal – Trecho 03  
Escala 1:100

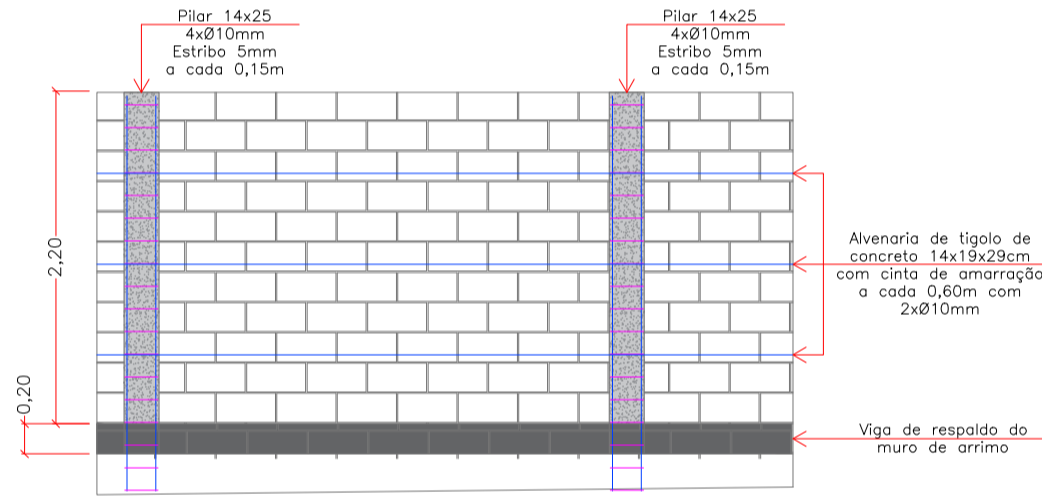
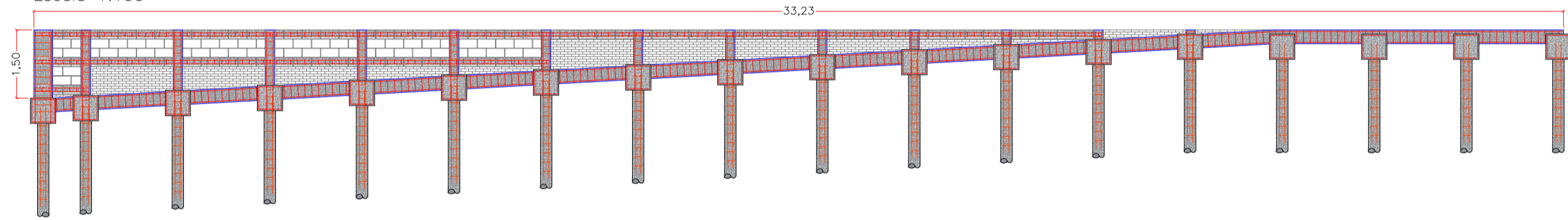

DETALHE MURO DE VEDAÇÃO  
ESC. 1:50

NOTAS TÉCNICAS:

- Para construção do muro de vedação, utilizar:
  - Blocos de concreto de 14 x 19 x 39 cm tipo aparente;
  - Concreto com fck de 20Mpa nas cintas de amarração e pilares;
  - Aço CA50 e CA60, conforme indocado em projeto;
  - Executar revestimentos nas faces dos pilares;
  - Executar pintura conforme em tinta latex em todas as faces do muro;
  - Instalar chapim/rufo em concreto sobre o muro.

DETALHE TRECHO 01  
VISTA Frontal  
Escala 1:50

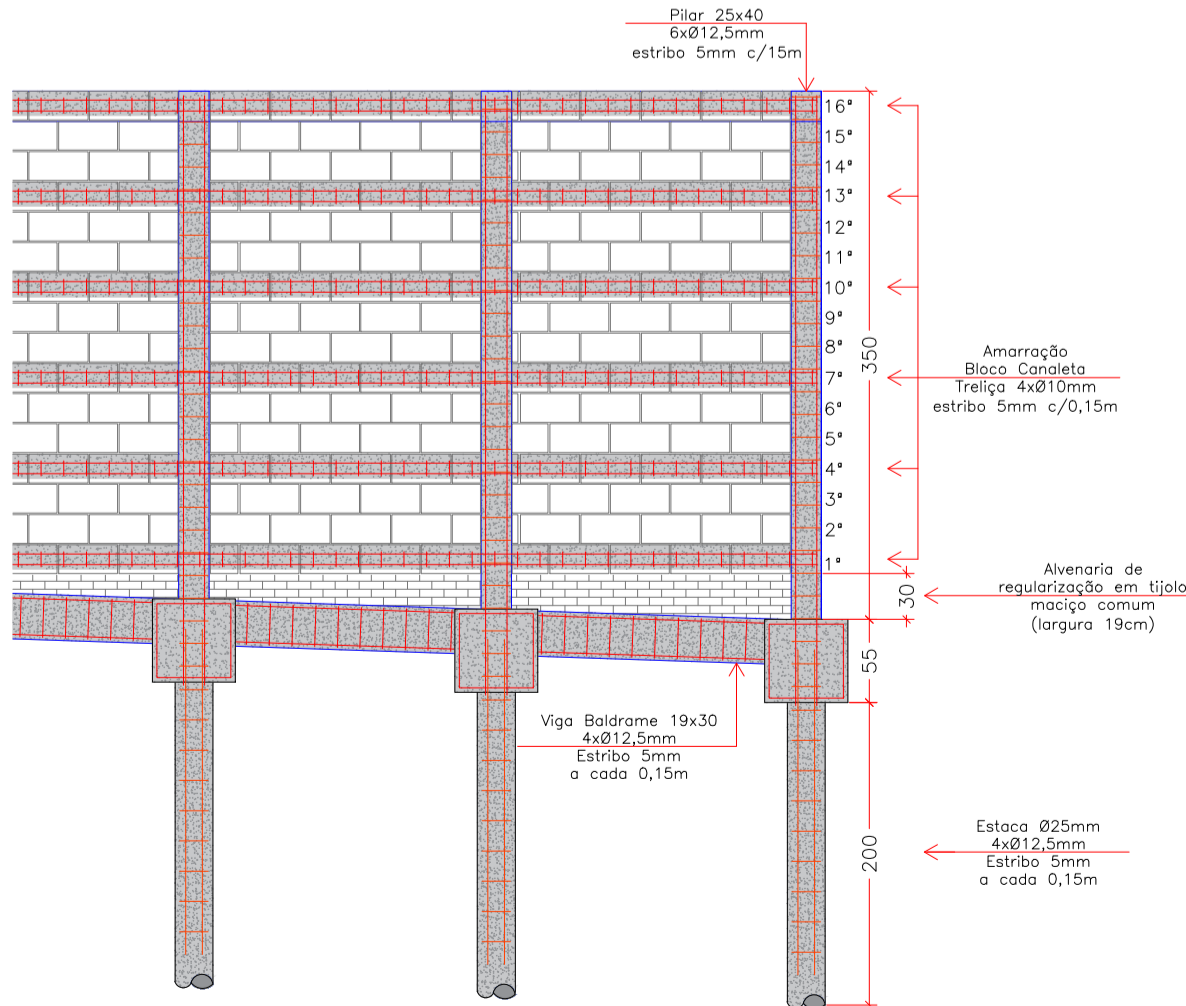

DETALHE TRECHO 02  
VISTA Frontal  
Escala 1:50

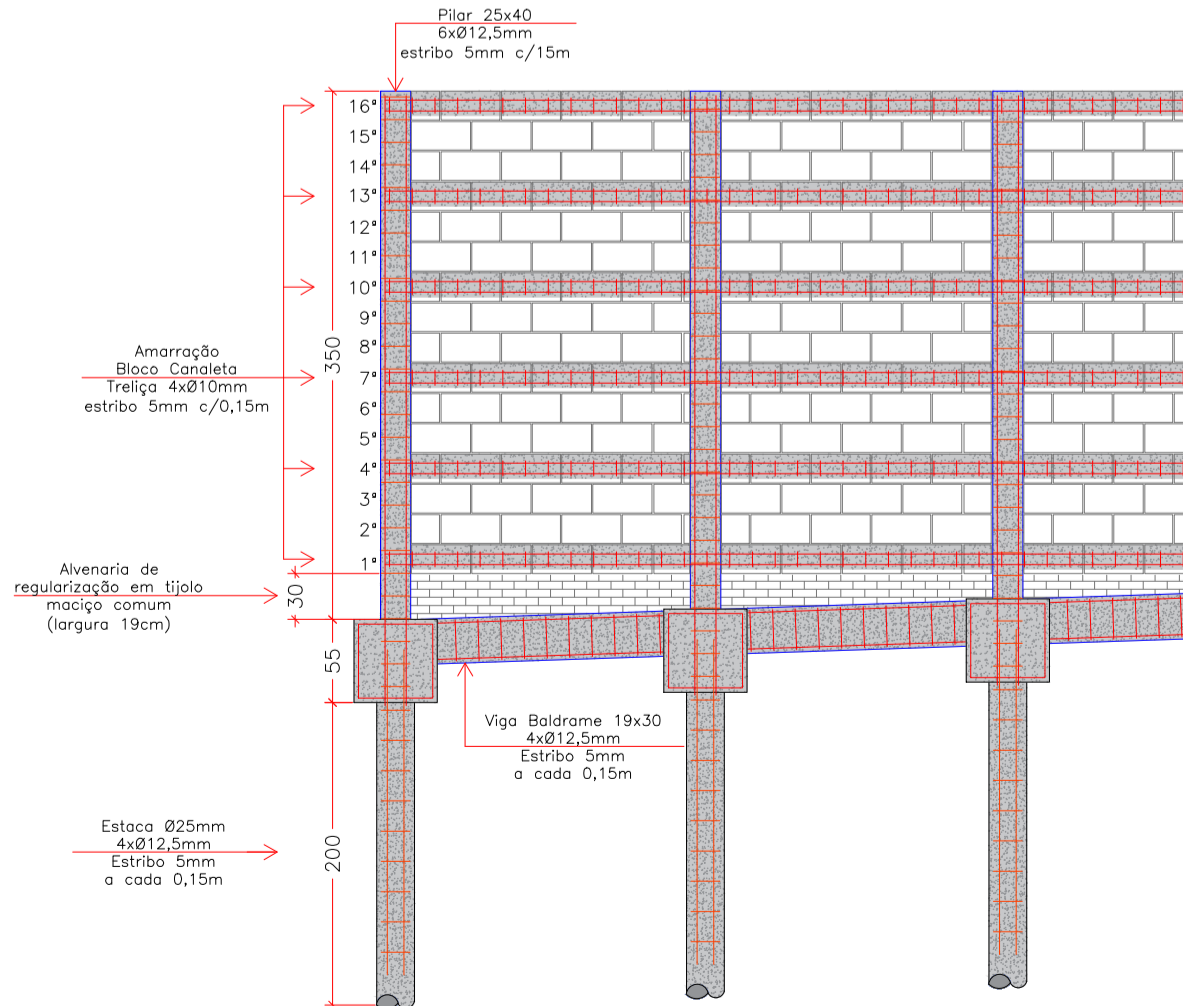

DETALHE TRECHO 03  
VISTA Frontal  
Escala 1:50

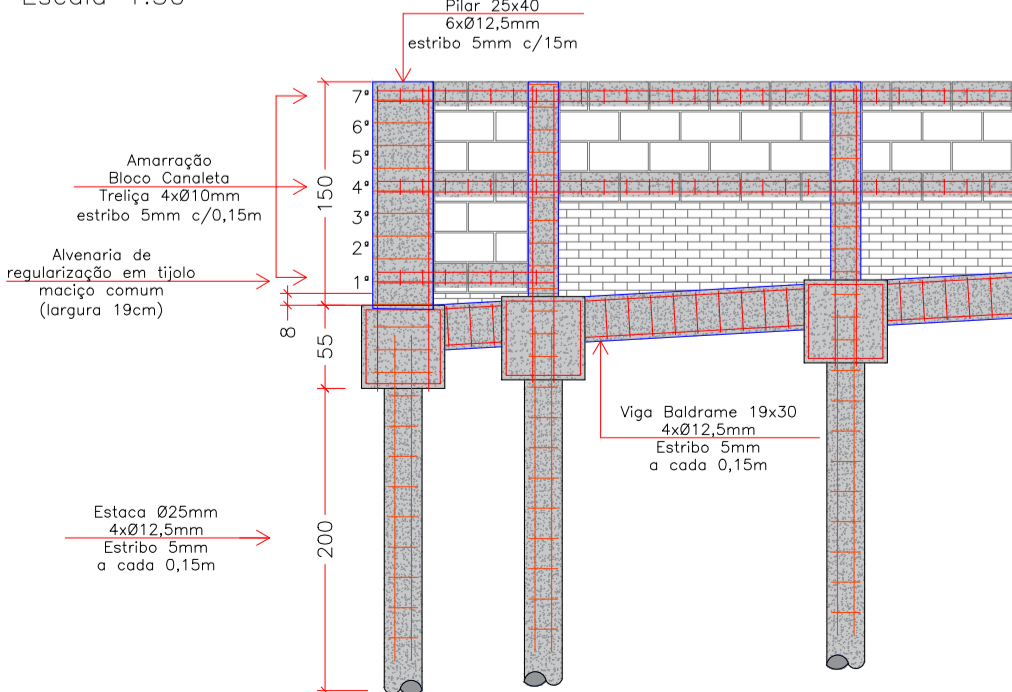

NOTAS:

- Para construção do muro, utilizar:
  - Bloco de concreto de 39x19x19cm;
  - Aрмаção em aço CA50 e CA60, conforme detalhamentos;
  - Concreto cfk 25Mpa;
- Todas as faces expostas da alvenaria e o topo da mesma devem ser revestidas através de aplicação de chapisco e emboço;
- Todas as faces expostas da alvenaria devem receber pintura com tinta acrílica (três demãos);
- Todas as faces do muro de arrimo devem ser impermeabilizadas com tinta asfáltica, duas demãos;



**PREFEITURA MUNICIPAL DE TABAPUÃ**  
Estado de São Paulo  
CNPJ. 45.128816/0001-33



**UBS TIPO III**  
PROJETO DE ESTRUTURA DE CONCRETO  
MURO DE ARRIMO: PLANTA BAIXA E DETALHAMENTOS

EST	Escala: INDICADA	ART nº: 2620242173079
Folha 24/24	Data e Observação: 07/01/2024: PROJETO INICIAL	

Objeto:  
CONSTRUÇÃO DE UNIDADE BÁSICA DE SAÚDE (UBS) - PORTE III

Proprietário:  
MUNICÍPIO DE TABAPUÃ - SP

Endereço:  
AVENIDA EMILIO SERON

Município:  
TABAPUÃ

Estado:  
SP

PROPRIETÁRIO  
SILVIO CESAR SANTORRELLI  
PREFEITO MUNICIPAL DE TABAPUÃ - SP

RESP. TÉCNICO PELO PROJETO  
JOSEMAR NASCIMENTO RODRIGUES  
ENGENHEIRO CIVIL  
CREA 1.070.311-0/SP - SP